

# RELAIS PETITE ENFANCE

enfants, assistantes maternelles,  
parents

**Les jeudis et les mardis**  
**de 9h30 à 11h45 / salle RPE à**  
**La Charité**

## Février:

**Je 2:** crêpes party, **Je 9:** atelier,  
**Je 16:** avec la bibliothèque, **Ma**  
**21:** mardi gras, **je 23:** yoga des  
petits, **Ma 28:** atelier

## Mars:

**Je 2:** atelier, **je 9:** au dojo **Je 16:**  
atelier, **je 23:** yoga des petits,  
**Ma 28:** avec la bibliothèque, **je**  
**30:** atelier

\* tarif adhérent, majoration pour les  
non adhérents (nous consulter)

 tout public

 adulte

 enfance (+ de 6 ans)

 senior

 jeunesse (12/17 ans)

 famille

 petite enfance (- de 6 ans)



## La Pépinière

Espace Socio-Culturel  
Territoire Les Bertranges

03 86 70 23 33

accueil@esclapepiniere.fr

2 rue de la pépinière  
58400 La Charité-sur-Loire

du lundi au vendredi  
8h30/12h - 14h/17h30

la pepiniere espace socio culturel

EspaceSocioCulturelLaPepiniere

[https://www.youtube.com/channel/  
UC4hPGfqB0qZXpC\\_3-d7mDdA/featured](https://www.youtube.com/channel/UC4hPGfqB0qZXpC_3-d7mDdA/featured)



### POURQUOI RÉSERVER ?

Parce que nous organisons les espaces en  
fonction du nombre de personnes prévu.  
Réservez pour une gestion sans gâchis.

### POURQUOI ADHÉRER ?

Parce que l'adhésion à la Pépinière permet de  
participer aux activités et d'être acteur de la vie  
de l'Espace Socio-Culturel.

### QUI PEUT VENIR ?

Tout le monde ! Seul, en famille, jeunes et  
seniors (les enfants doivent venir accompagnés).  
Enfants emmenez vos parents et inversement.

Imprimé par nos soins, ne pas jeter sur la voie publique



NIEVRE



FÉVRIER 20  
MARS 23

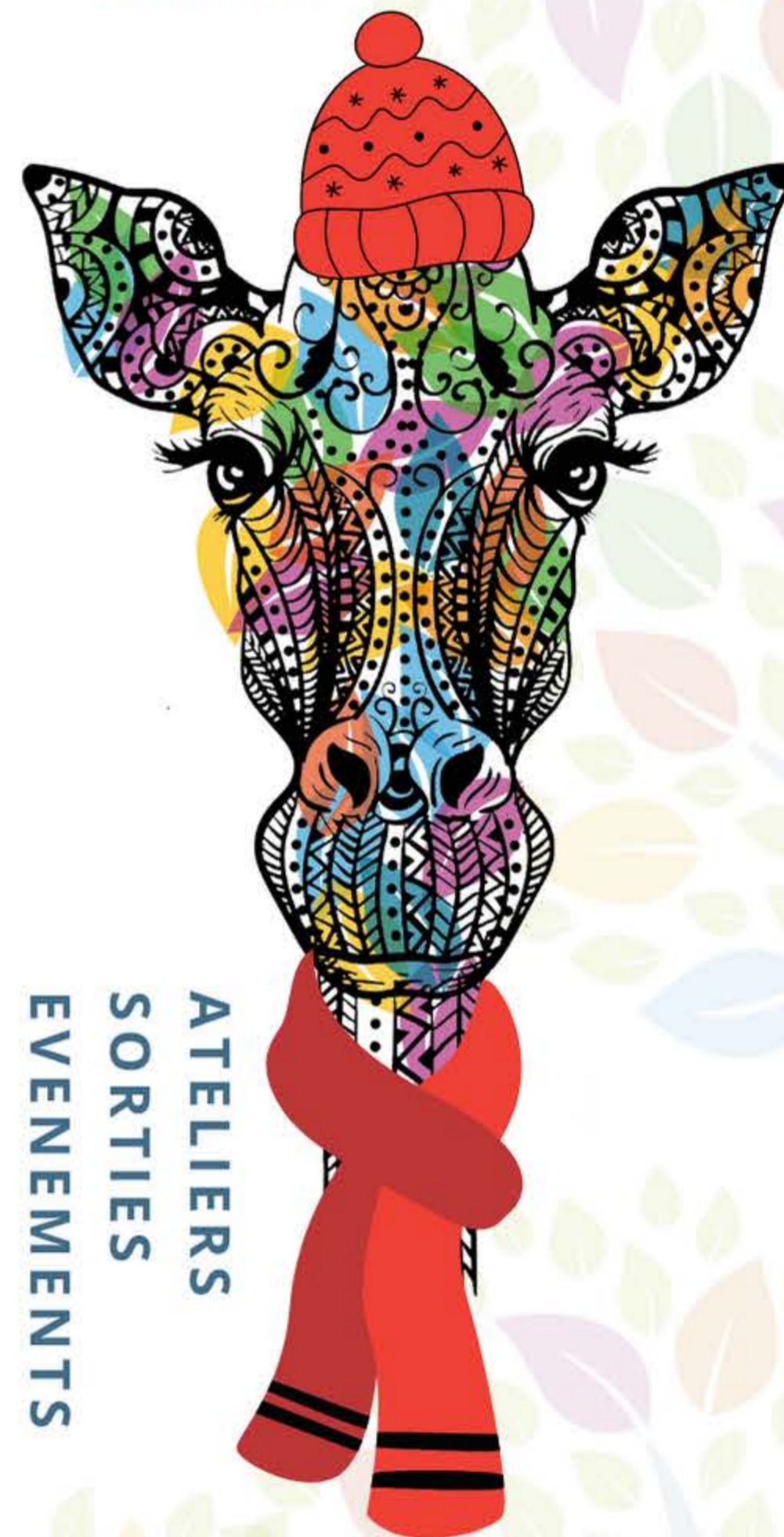

ATELIERS  
SORTIES  
EVENEMENTS

# La Pépinière



**Je.2/02**  LUDOTHÈQUE / NUMÉRIQUE  
de 15h à 16h30 / Baratou à  
Nannay  
atelier tablette 1: "jouer avec les  
mots"

**Ve. 3/02**   SOIRÉE JEUX  
de 18h à 21h / salle des fêtes à  
La Marche  
ouvert aux joueurs de 6 à 99 ans:  
jeux de coopération, de stratégie,  
d'enquête, d'ambiance...  
entrée gratuite

**Ve. 24/02**  PISCINE / BALNÉO  
départ en bus 11h00 à la gare  
de La Charité/ à V.Vauzelles  
Repas au restaurant "chez Michel" et  
piscine / balnéo à l'îlot corail.  
20€\* sur inscription + repas

## CAFE SENIORS

Discussions, jeux, ateliers et café  
**Les mardis de 15h à 17h**  
salle d'animation de La Pépinière  
**7/02 et 7/03:**  
discussions papotes  
**14/02 et 14/03:**  
jeux avec la ludothèque  
**21/02 et 21/03:**  
séance cinéma /4.50€\*  
**28/02 et 28/03:**  
crêpes et beignets party

## LE MERCREDI C'EST PERMIS ! 1.2.3. CUISINONS



ateliers parents - grands parents - enfants:  
cuisine, échanges...sur inscription

**15/02 et 15/03:**  
de 10h à 12h salle des fêtes à  
Tronsanges  
**15/02 et 15/03:**  
de 14h30 à 16h30 salle des fêtes  
à Varennes les Narcy  
**22/02 et 22/03:**  
de 10h à 12h salle des fêtes à  
La Marche



## LUDOTHÈQUE

jouer sur place, emprunter des  
jeux de plateau ou louer des jeux  
en bois.

### Les Mercredis: animations jeux

"la ludothèque s'en mêle  
à la bibliothèque"

**08/02:**"Tous en blanc"  
de 14h à 16h30

**22/02:**"jeux d'hiver"  
de 10h30 à 11h45

**08/03:**"jeux vert"  
de 14h à 16h30

**22/03:**"jeux en bourgeons"  
de 10h30 à 11h45

**Je.2/03**  LUDOTHÈQUE / NUMÉRIQUE  
de 15h à 16h30/ Baratou à  
Nannay  
atelier tablette 2: "jouer avec les  
mots"

 JOURNÉE DES DROITS DES FEMMES  
**Me.8/03**  
à partir de 14h / salle  
d'animation de La Pépinière  
ateliers bien-être, débats...  
gratuit / Sur inscription

**Ve.10/03**  SPECTACLE  
départ en bus 19h à la gare de la  
Charité / à Nevers  
spectacle "Man Fan Laa" à La Maison  
20€\* / sur inscription

**Ve.24/03** VISITE  
départ en bus 9h30 gare de la  
Charité / à Fourchambault   
Visite de l'incinérateur, nouvelles  
consignes de tri.  
7€\* sur inscription + repas



## NUMÉRIQUE

ateliers en partenariat avec la  
bibliothèque

**Me 22/02:**  
"Table Mash Up"  
de 14h à 17h30

**Me 29/03:**  
"programmation"  
de 14h à 17h30